SAETAS
EN EL
AZUL
PUBLICACION
JUVENIL
BOIXCAR
ÑAS BELIC
ZAÑAS BELICAS
HAZAÑAS BELICAS
HAZAÑAS

BOIXCAR
obras completas

EDICIONES TORAY, S. A.
Arnaldo de Oms, 51-53 – BARCELONA.
Doctor Julián Alvarez, 151 – BUENOS AIRES

HAZAÑAS BELICAS
"BOIXCAR"

© *Ediciones TORAY, S. A.*
Prohibida la reproducción

Textos y dibujos de BOIXCAR

Depósito Legal B. 13518-1969
Número de Registro 3682-1969
Impreso por LIPSIA, S. A.
Roger, 25-27 - Barcelona-14

EDICIONES TORAY, S. A.
Arnaldo de Oms, 51-53 - BARCELONA
Doctor Julián Alvarez, 151 - BUENOS AIRES

93

saetas en el AZUL

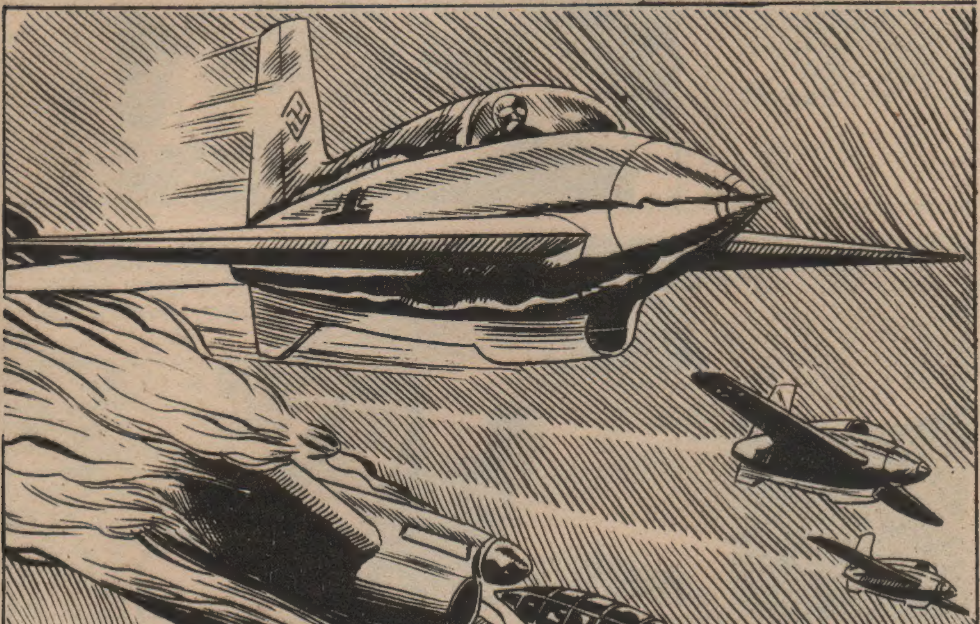

CUANDO MAYOR ERA LA PRESIÓN AÉREA SOBRE ALEMANIA, EL MANDO ALIADO TUVO QUE ENFRENTARSE CON UN GRAVE PROBLEMA.
SIÉNTESE, RONALD. TENGO ALGO MUY IMPORTANTE QUE COMUNICARLE.
¿SE REFIERE A LOS AVIONES ENEMIGOS SIN HÉLICE?
EXACTO. SU APARICIÓN HA CAUSADO MÁS BAJAS EN UNA SEMANA QUE ANTES EN SEIS MESES.
EL PROBLEMA ES GRAVE, PERO DEBE TENER UNA SOLUCIÓN.
¿PUEDE SUGERIRME ALGO, RONALDO?
CREO TENER UNA IDEA.
NUESTROS VUELOS DE RECONOCIMIENTO NO HAN DESCUBIERTO EL LUGAR DESDE DÓNDE DESPEGAN ESOS AVIONES, Y, SIN EMBARGO, POR LA VELOCIDAD QUE DESARROLLAN NECESITAN PISTAS MAYORES QUE LOS AVIONES CORRIENTES. LO MÁS IMPORTANTE, A MI ENTENDER, ES DESCUBRIR ESAS BASES.

¿HA PENSADO DESCUBRIRLAS USTED, RONALD?
LO INTENTARÉ. EN PRIMER LUGAR ME PROCURARÉ UN APARATO ENEMIGO.
EL GENERAL SABÍA DE LO QUE RONALD ERA CAPAZ Y SE APRESURÓ A DARLE TODAS LAS FACILIDADES.
¿A DÓNDE VAMOS, CAPITÁN?
VAMOS DE PESCA, TOM.

¿DE PESCA? ¡HUM! NO COMPRENDO POR QUÉ ESTAMOS EN CÍRCULO.
ESTAMOS TEJIENDO UNA TELA DE ARAÑA. ESPERO QUE LA MOSCA ACUDA A LA CITA.
LA SUERTE PARECIÓ SONREIR A RONALD.
¡DOS MOSCAS! ESTO SE PONE FEO.
AHÍ TENEMOS UNA VÍCTIMA PROPICIA.
RONALD ESQUIVÓ EL ATAQUE Y...
¡LE HA DADO DE LLENO!

¿A ESE OTRO NO LO DERRIBA, RONALD?
NO, TOM.
AL OTRO TENEMOS QUE CAPTURARLE VIVO.
NO COMPRENDO NADA.
¿QUÉ VA A HACER, RONALD?
YA LO VES, TOM: LE ESTOY PISANDO LA CORONILLA Y ESPERO QUE AL FIN OPTARÁ POR ATERRIZAR.
CRAC

¡NOS VAMOS A ESTRELLAR LOS DOS!
IMPOSIBILITADO DE MANIOBRAR ANTE LA PRESIÓN DE RONALD, EL PILOTO ALEMÁN SE VIO OBLIGADO A DESCENDER.

MI GENERAL, YA TENGO EL APARATO QUE ME HACÍA FALTA. LA PESCA FUE UN ÉXITO.
MÁS TARDE...
¿QUÉ NECESITA AHORA, RONALD?
DOS BOMBAS PESADAS CON PERCUSIÓN A TIEMPO Y UN TUBO DE HUMO COMPRIMIDO. CON ESTO Y MUCHA SUERTE ESPERO LOGRAR MI OBJETIVO.
INMEDIATAMENTE, SE DISPUSO TODO LO QUE HABÍA SOLICITADO RONALD AL GENERAL.

AL AMANECER DEL DÍA SIGUIENTE...
¡RONALD, NO PUEDE IRSE SIN MÍ!
ESTA VEZ EL ASUNTO ES PELIGROSO Y PREFIERO IR SOLO, TOM.
CUANDO SALGA DE AQUÍ TENDRÉ QUE GUARDARME TAMBIÉN DE LOS MÍOS.
EN EFECTO, COMO LA OPERACIÓN SE INICIÓ CON EL MAYOR SECRETO, PARA MUCHOS, RONALD ERA UN ENEMIGO MÁS.

TUVO SUERTE HASTA LLEGAR A LA COSTA. UNA VEZ ALLÍ...
¡VAYA! NUESTROS ANTIAÉREOS SABEN DISPARAR.
¡QUE POCO SE IMAGINAN QUE UN INGLÉS SE PASEA SOBRE SUS CABEZAS!

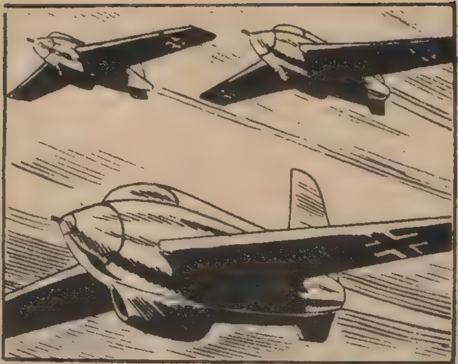

LAS SAETAS GERMANAS APARECIERON EN EL CIELO PARA ATACAR A UNA FORMACIÓN...

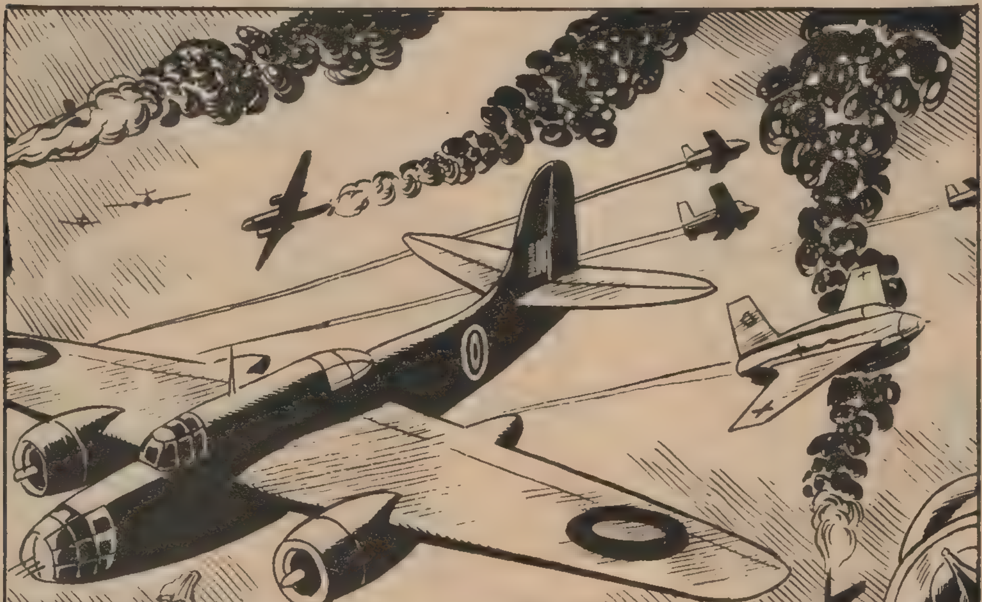

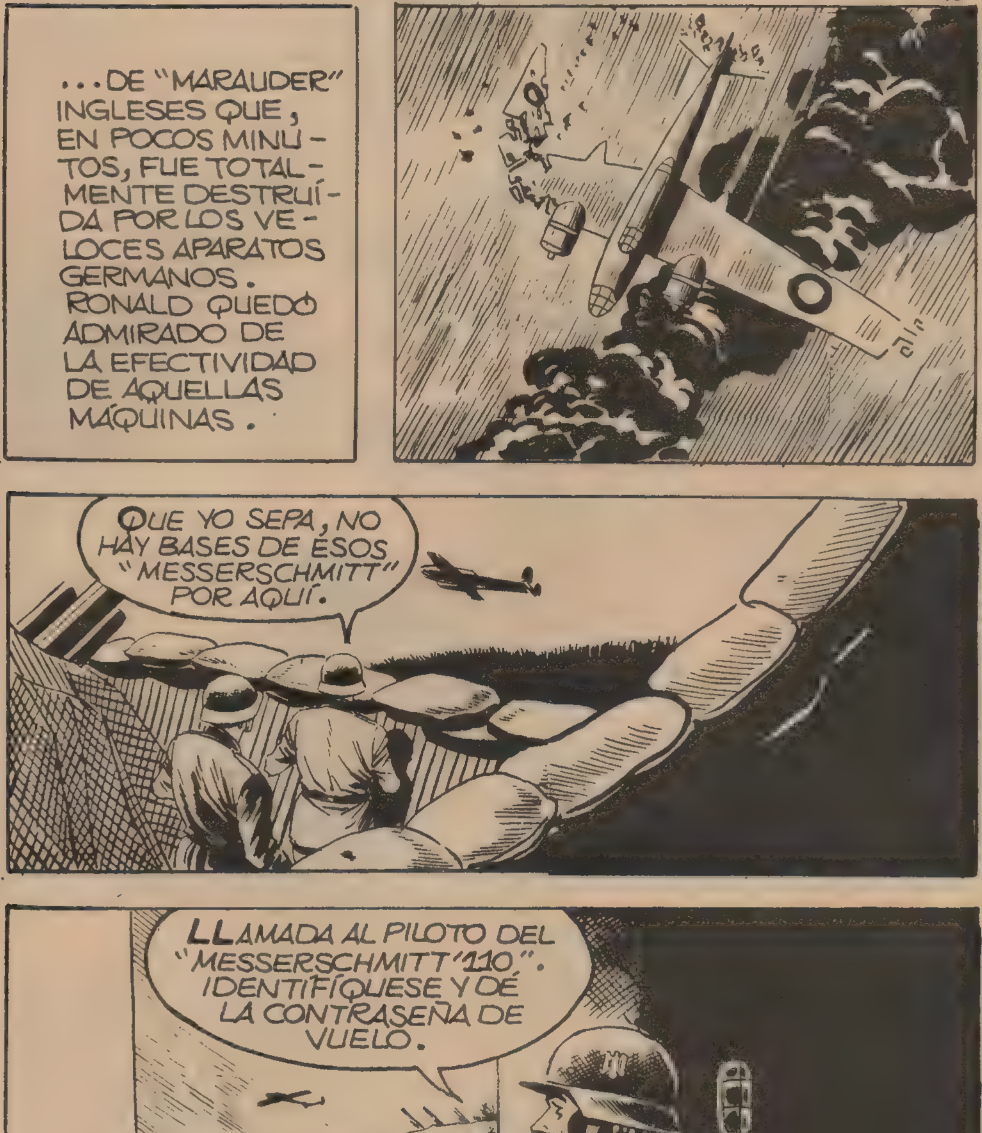
...DE "MARAUDER" INGLESES QUE, EN POCOS MINUTOS, FUE TOTALMENTE DESTRUÍDA POR LOS VELOCES APARATOS GERMANOS. RONALD QUEDÓ ADMIRADO DE LA EFECTIVIDAD DE AQUELLAS MÁQUINAS.
QUE YO SEPA, NO HAY BASES DE ESOS "MESSERSCHMITT" POR AQUÍ.
LLAMADA AL PILOTO DEL "MESSERSCHMITT 110". IDENTIFÍQUESE Y DÉ LA CONTRASEÑA DE VUELO.

RONALD NO PODÍA RESPONDER A LAS PREGUNTAS DEL OFICIAL ALEMÁN.
¡A LA ORDEN! ABRIMOS FUEGO CONTRA ÉL.
NO CREÍ QUE DESCUBRIERAN TAN PRONTO MI JUEGO.
AGUANTARÉ EL CHAPARRÓN. TENGO QUE SABER DONDE ESCONDEN ESOS "BICHOS".
SORTEANDO LA GRANIZADA DE METRALLA, RONALD FUE SIGUIENDO EL RASTRO DE LOS ESCURRIDIZOS "MESSERSCHMITT" A REACCIÓN.

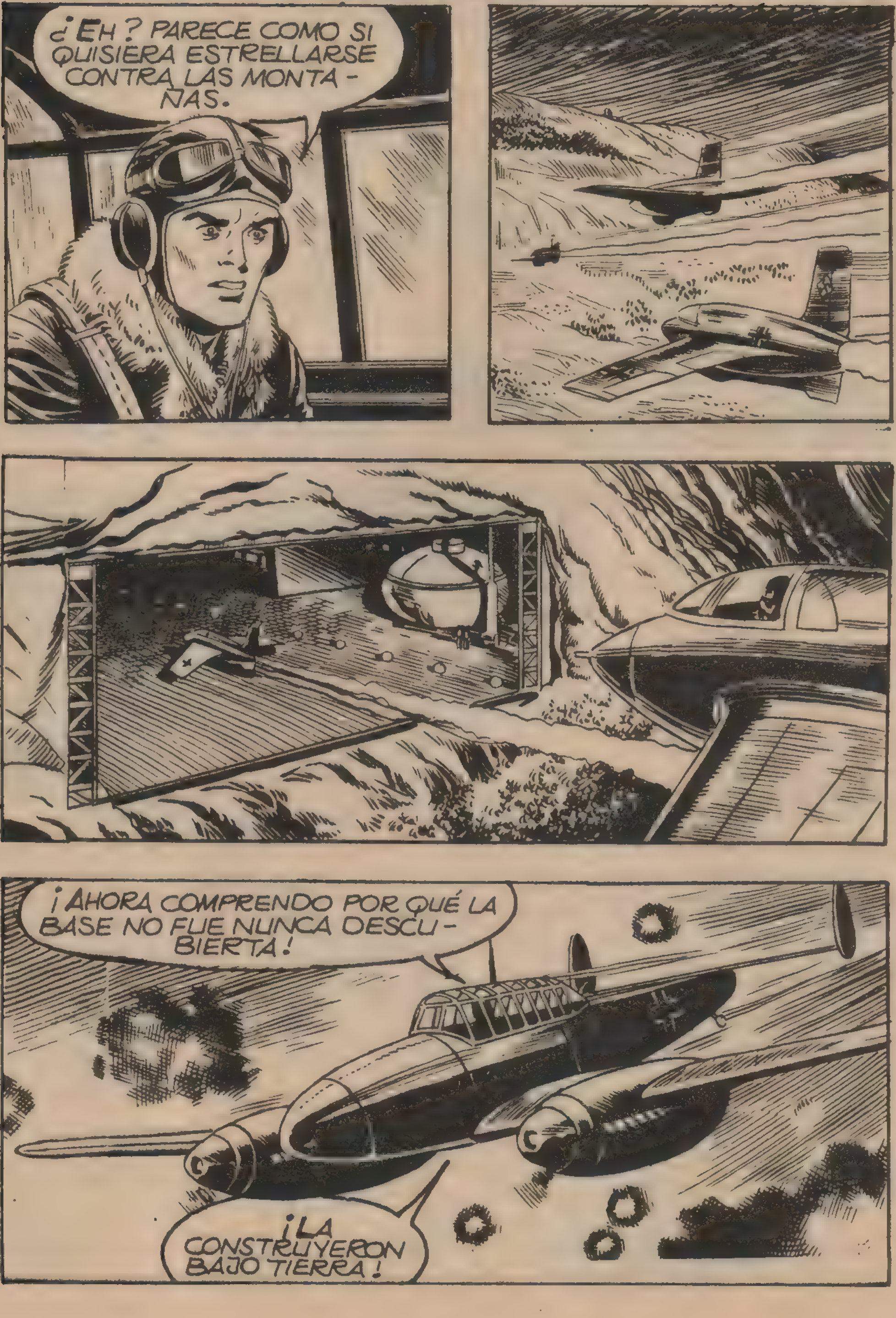
¿EH? PARECE COMO SI QUISIERA ESTRELLARSE CONTRA LAS MONTA-ÑAS.
¡AHORA COMPRENDO POR QUÉ LA BASE NO FUE NUNCA DESCU-BIERTA!
¡LA CONSTRUYERON BAJO TIERRA!

TENGO QUE APROVECHAR LA OCASIÓN.
LAS BOMBAS DE PERCUSIÓN A TIEMPO PENETRARON, REBOTANDO, EN EL INTERIOR DE LA BASE SUBTERRÁNEA.
¡HURRA!
LOS DEPÓSITOS DE CARBURANTE Y MUNICIONES ESTALLARON AL EXPLOTAR LAS BOMBAS.

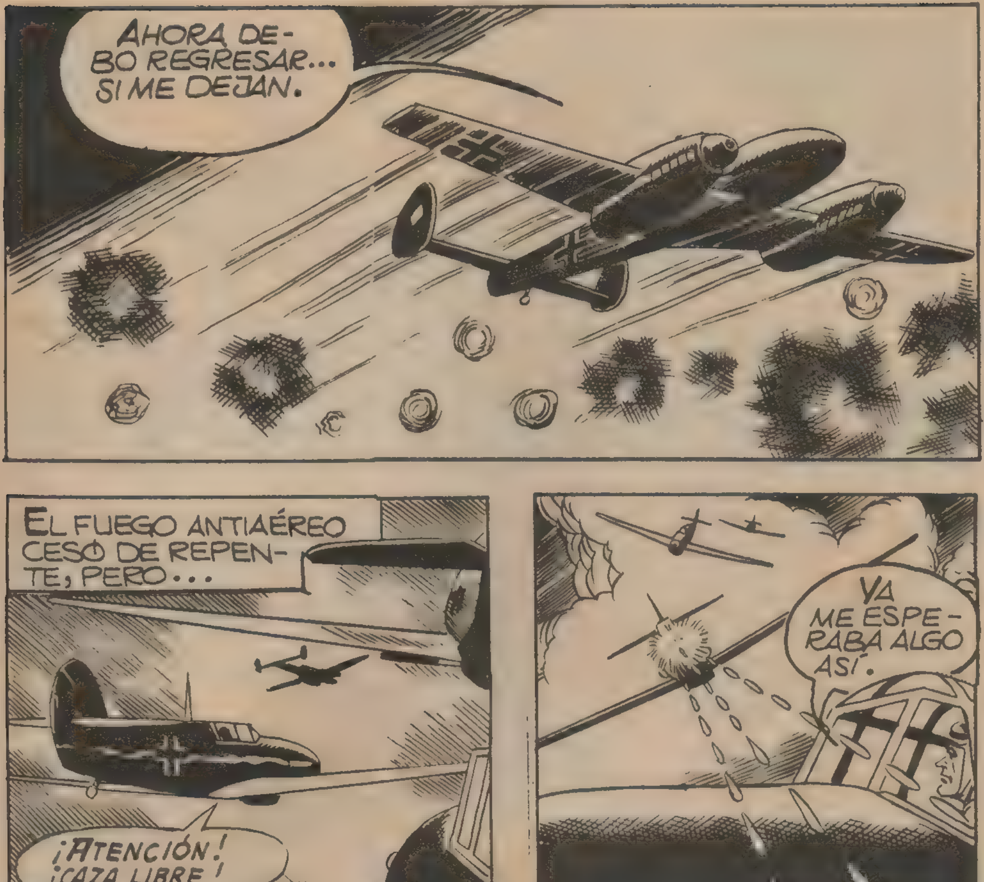
AHORA DEBO REGRESAR... SI ME DEJAN.
EL FUEGO ANTIAÉREO CESÓ DE REPENTE, PERO...
¡ATENCIÓN! ¡CAZA LIBRE!
YA ME ESPERABA ALGO ASÍ.
VOY A HACERLES PASAR UN MAL RATO.

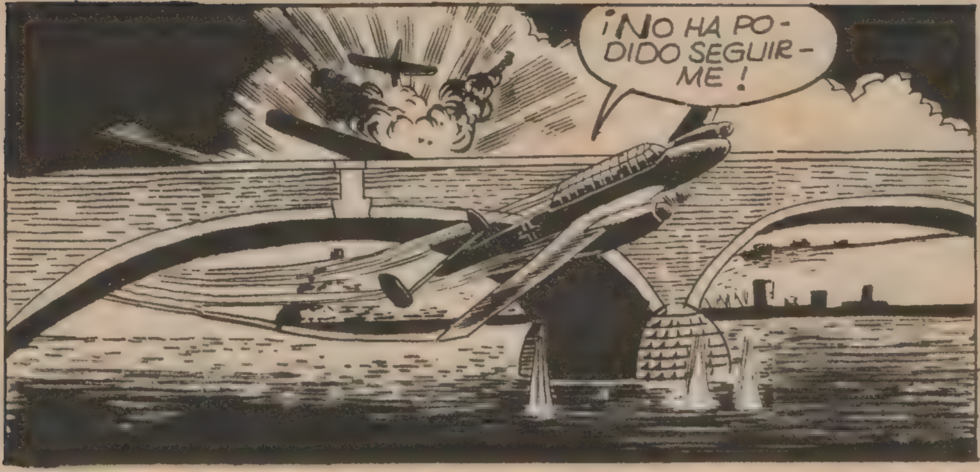
¡NO HA PODIDO SEGUIRME!

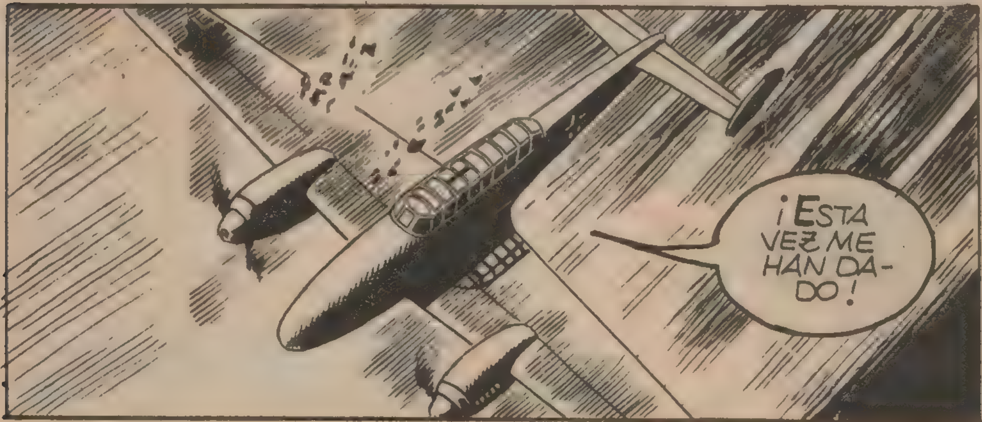
¡ESTA VEZ ME HAN DADO!

ESE TIENE YA LO SUYO. EMPIEZA A CAER.

PODEMOS REGRESAR. YA NO SE LEVANTA.
BUENO, CREO QUE YA HE CAÍDO BASTANTE.
SE ACABÓ TAMBIÉN EL HUMO.
EN REALIDAD, RONALD NO HABÍA SIDO ALCANZADO. HABÍA DADO ESCAPE AL HUMO CONCENTRADO QUE LLEVABA EN EL TUBO, CONSIGUIENDO ASÍ ENGAÑAR A SUS ATACANTES.

LOGRÓ ATRAVESAR EL CANAL, Y...
¡OTRA VEZ EN CASA!
RONALD FUE MUY FELICITADO POR SUS SUPERIORES. SU HAZAÑA HABÍA DEJADO DE NUEVO ABIERTA LA RUTA DE LOS AIRES PARA LOS PILOTOS INGLESES.
¡NO HAY DERECHO, RONALD! SE FUE SIN MÍ Y SABE QUE NO ME ASUSTA NADA.
YA SÉ QUE ERES VALIENTE, TOM, PERO FUE TODO TAN FÁCIL QUE TE HUBIESES ABURRIDO.
SI NO TIENES MIEDO DE NADA, TOM, VUELVE LA CABEZA Y NO TIEMBLES.
¿TEMBLAR YO?
¡AY!
FIN

HOMBRES ACOSADOS

EN UN PUEBLECITO FRANCÉS, EN EL AÑO 1927.
NO DEBES TOCAR UN CÉNTIMO MÁS.

CLOUZOT ME HA PEDIDO UN NUEVO PRÉSTAMO. ¿SABES LO QUE ESTO SIGNIFICA?
SÓLO ME LO IMAGINO, RENÉ.

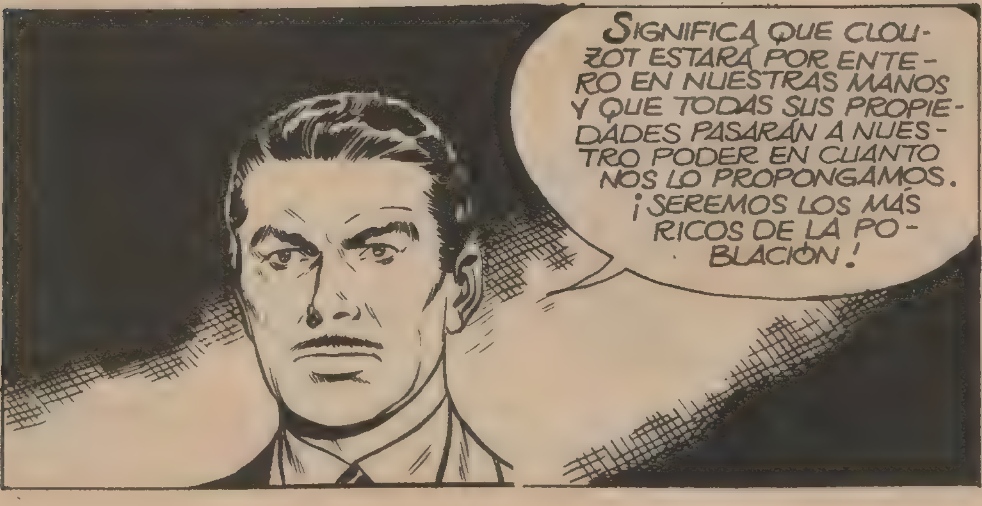
SIGNIFICA QUE CLOUZOT ESTARÁ POR ENTERO EN NUESTRAS MANOS Y QUE TODAS SUS PROPIEDADES PASARÁN A NUESTRO PODER EN CUANTO NOS LO PROPONGAMOS. ¡SEREMOS LOS MÁS RICOS DE LA POBLACIÓN!

TENEMOS TODO LO QUE NECESITAMOS. POR LO TANTO, TU COMPORTAMIENTO ES INDIGNO. NO PERMITIRÉ QUE SAQUES NADA DEL BANCO.
YA NO PODRÁS EVITARLO.
¿POR QUÉ DICES ESTO?
PORQUE HE SACADO TODO EL DINERO.
¿TODO?
EL DINERO ES DE LOS DOS, PERO SOY TU MARIDO Y TENGO DERECHO A DISPONER DE ÉL. CLOUZOT ME HA PEDIDO UN PRÉSTAMO DE MEDIO MILLÓN.
PERO PIENSA...
¿QUE TIENEN UN HIJO DE CORTA EDAD? LOS NEGOCIOS NO TIENEN ENTRAÑAS, ANNY. TAMBIÉN NOSOTROS TENEMOS QUE VELAR POR EL PORVENIR DE NUESTRA HIJA.
PERO NO ASÍ.

ENTRETANTO...
¡HUM! ESTA CASA... ESTOY SIN BLANCA Y...
A LO MEJOR SE HAN DESCUIDADO. SIEMPRE SUELE HABER DINERO EN ESTAS CASAS.
ESTA PUERTA ESTÁ ABIERTA. A ESTO SE LE LLAMA TENER SUERTE. TODO VA BIEN.

SIN NINGUNA DIFICULTAD, EL DELINCUENTE PENETRÓ EN LA CASA. LA CASUALIDAD FACILITABA SUS PROPÓSITOS.
¡AQUÍ HAY MEDIO MILLÓN DE FRANCOS EN BILLETES Y CASI OTRO TANTO EN JOYAS!
SIN MÁS CONTRATIEMPOS, EL VAGABUNDO SE VIO EN LA CALLE. PERO ESTA VEZ TENÍA UNA FORTUNA EN SUS MANOS.

¡NO PUEDO VIAJAR CON TANTO DINERO! ¡ME PILLARÍAN EN SEGUIDA!

VOY A ENTE-RRAR LA MAYOR PARTE AQUÍ.

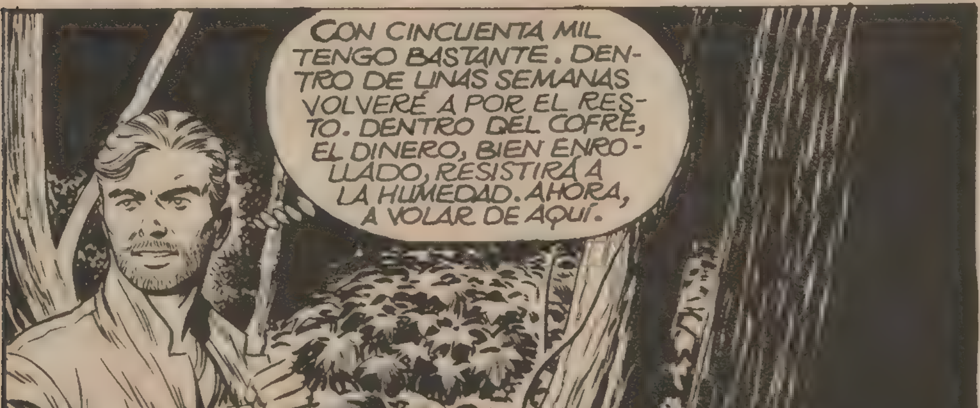
CON CINCUENTA MIL TENGO BASTANTE. DENTRO DE UNAS SEMANAS VOLVERÉ A POR EL RESTO. DENTRO DEL COFRE, EL DINERO, BIEN ENROLLADO, RESISTIRÁ A LA HUMEDAD. AHORA, A VOLAR DE AQUÍ.

LA SUERTE FAVORECIÓ AL VAGABUN-DO, ...
SUZY
... PUES EN SU CAMI-NO NO FUE MOLESTADO Y MÁS TARDE TUVO LA OCA-SIÓN DE SER RE-COGIDO POR UN CAMIÓN QUE LE LLEVÓ A PARÍS.
SUBE. PERO SI TIENES CON QUÉ, YA ME INVITA-RÁS A UN TRAGO, ¿NO?
¡DE ACUERDO!
AL DÍA SIGUIENTE...
POR LO VISTO QUIERES SALIR-TE CON LA TU-YA, ¿EH?
NO TE COM-PRENDO.

¡NO TE HAGAS LA IGNORANTE! ¿DÓNDE ESTÁN EL DINERO Y TUS JOYAS?
NO, LO SÉ.
¡LA CAJA HA SIDO DES-VALIJADA Y NADIE MÁS QUE TÚ...
BIEN SABES QUE NO CONOZCO LA COMBINACIÓN.
ES CIERTO. EN-TONCES... ¡NOS HAN DEJADO EN LA RUÍNA!
¡SERÉ-NATE! PESE A ELLO NO ESTAMOS ARRUINADOS.

TENGO QUE AVISAR A LA POLICÍA. ¡TIENEN QUE DETENER AL LADRÓN!
¡VE CON CUIDADO!
¡NO DEBE DE ANDAR LEJOS! ¡LA POLICÍA TIENE QUE ENCONTRARLO! DE LO CONTRARIO, MI RUINA SERÁ COMPLETA.
EL HOMBRE ESTABA EXCITADÍSIMO. LE ATERRORIZABA LA IDEA DE QUEDARSE EN LA RUINA. PERO TAMBIÉN LE PREOCUPABA OTRA COSA.
¡NECESITO ESE DINERO!

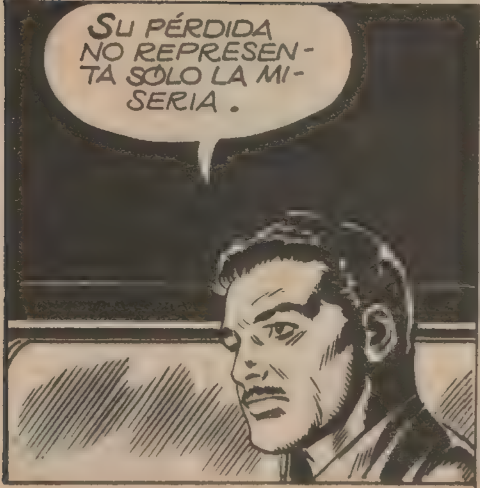
SU PÉRDIDA NO REPRESENTA SOLO LA MISERIA.

¡EH! ¿QUÉ OCURRE AHORA?

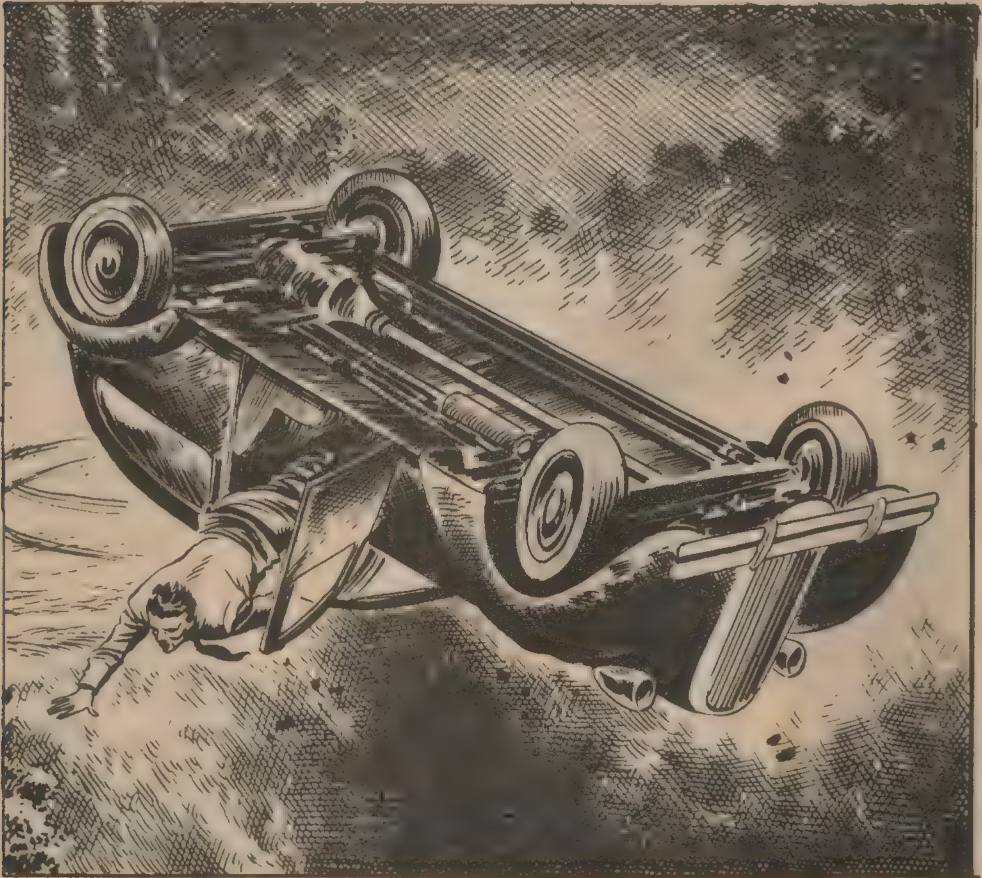

UN FALLO DE LA DIRECCIÓN CAUSÓ LA MUERTE DE RENÉ.
POCO DESPUÉS...
LO LAMENTAMOS, SEÑORA, PERO SU ESPOSO...
¡NO!
ANNY SUFRIÓ UN RUDO GOLPE AL CONOCER LA TRAGEDIA. PERO LE QUEDABA EL CONSUELO DE LA PEQUEÑA MARYSE, SU HIJITA.
CIERTO DÍA, LE ANUNCIARON UNA VISITA.
BUENOS DÍAS. ¿ES USTED EL SEÑOR DUCHESNE?
EL MISMO, SEÑORA.

NO HE VENIDO ANTES POR RESPETO A SU RECIENTE LUTO.
¿Y CUÁL ES EL OBJETO DE SU VISITA, CABALLERO?

NADA IMPORTANTE. HE VENIDO A COBRAR ESTA FACTURA. ES UNA DEUDA DE SU ESPOSO, PERO A NOMBRE DE USTED.

¡MEDIO MILLÓN DE FRANCOS! ¡NO ES POSIBLE!
SU LETRA Y SU FIRMA NO MIENTEN.

¡PERO YO NO DISPONGO DE ESE DINERO!
NO SE PREOCUPE. ME CONFORMARÉ CON ESTA CASA.
¿CÓMO?
CREO QUE ESTÁ BIEN CLARO. LA PRÓRROGA CADUCA AL DÍA SIGUIENTE DEL FALLECIMIENTO DE SU MARIDO. COMPRENDA QUE NO PUEDO ESPERAR MÁS. EL CAPITAL INVERTIDO ES CONSIDERABLE Y HACE TIEMPO QUE NO ME PRODUCE NINGÚN BENEFICIO.
CON GRANDES SACRIFICIOS, ANNY SUPO, SIN EMBARGO, SALIR AIROSA DE LA TERRIBLE SITUACIÓN EN QUE SE ENCONTRABA.
Y FUERON PASANDO LOS AÑOS.
1927
1944
LA SEGUNDA GUERRA MUNDIAL HABÍA ESTALLADO. PUEBLOS Y CIUDADES FRANCESAS...

...HABÍAN SIDO DEVASTADAS POR LA METRALLA...
...Y, A TRAVÉS DE ELLAS,...
...AVANZABAN LAS FUERZAS DE LIBERACIÓN. ALGUNAS UNIDADES LLEVABAN UNA INSIGNIA ESPECIAL EN EL BRAZO: LA CRUZ DE LORENA SOBRE LA BANDERA TRICOLOR, Y ENCIMA...
...EL NOMBRE DE LA PATRIA: FRANCIA.
HACE DÍAS QUE TE VEO EMBOBADO, "GRUÑÓN". ¿QUÉ TE OCURRE?

¡QUE ESTOY EN FRANCIA, "MON AMÍ"! ¡HACE CATORCE AÑOS QUE ESPERABA ESTE DESEMBARCO!
¿CATORCE AÑOS? ¡TÚ DELIRAS!
AQUEL HOMBRE NO DELIRABA. ERA EL VAGABUNDO QUE HABÍA ROBADO UNA FORTUNA Y LA HABÍA ENTERRADO. AQUEL TESORO NO HABÍA SIDO RECOGIDO TODAVÍA.

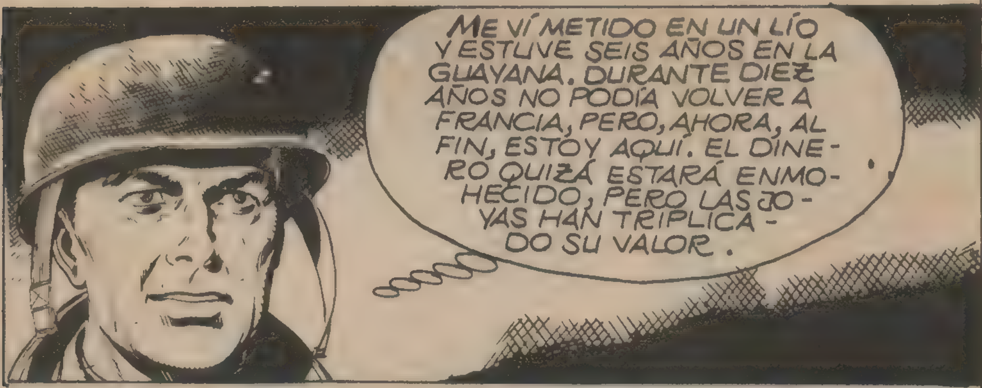
ME VÍ METIDO EN UN LÍO Y ESTUVE SEIS AÑOS EN LA GUAYANA. DURANTE DIEZ AÑOS NO PODÍA VOLVER A FRANCIA, PERO, AHORA, AL FIN, ESTOY AQUÍ. EL DINERO QUIZÁ ESTARÁ ENMOHECIDO, PERO LAS JOYAS HAN TRIPLICADO SU VALOR.

ESTAMOS SÓLO A QUINCE KILÓMETROS DE MI OBJETIVO.

QUINCE KILÓME-TROS NO SON NADA AL RITMO DE NUES-TRA MARCHA.

Y ASÍ ERA. LAS FUERZAS BLINDADAS ALEMANAS, QUE HUBIESEN PODIDO DETENER EL AVANCE ALIADO, ESTA-BAN CASI DESTROZADAS.

A LA MAÑANA DEL DÍA SIGUIENTE...
ESTE ES EL LUGAR.

ME SEPARARÉ DE LOS OTROS.

¿QUÉ HACES AQUÍ, MUCHACHA?
¡UN SOLDADO AMERICANO!

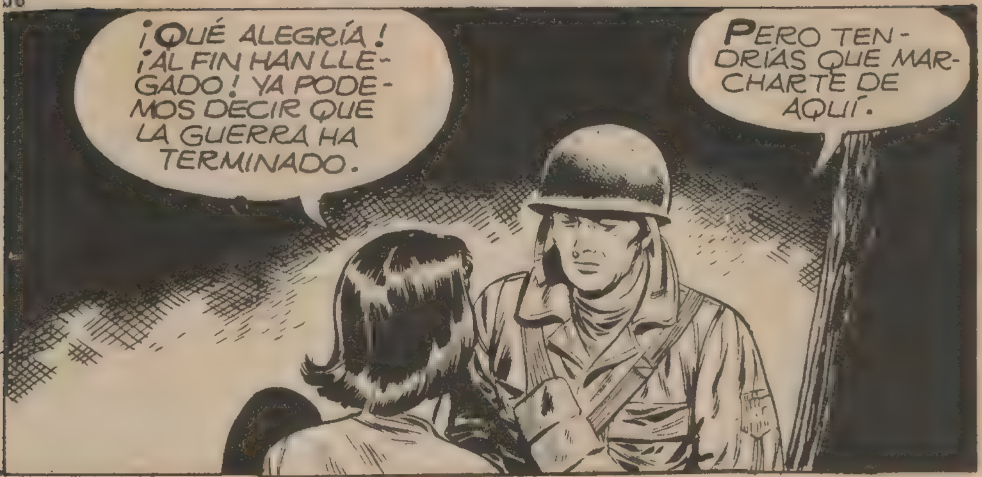
¡QUÉ ALEGRÍA! ¡AL FIN HAN LLEGADO! YA PODEMOS DECIR QUE LA GUERRA HA TERMINADO.
PERO TENDRÍAS QUE MARCHARTE DE AQUÍ.

ESTO ES AHORA ZONA DE BATALLA, Y UNA BALA PERDIDA...
¡NO HAY CUIDADO!

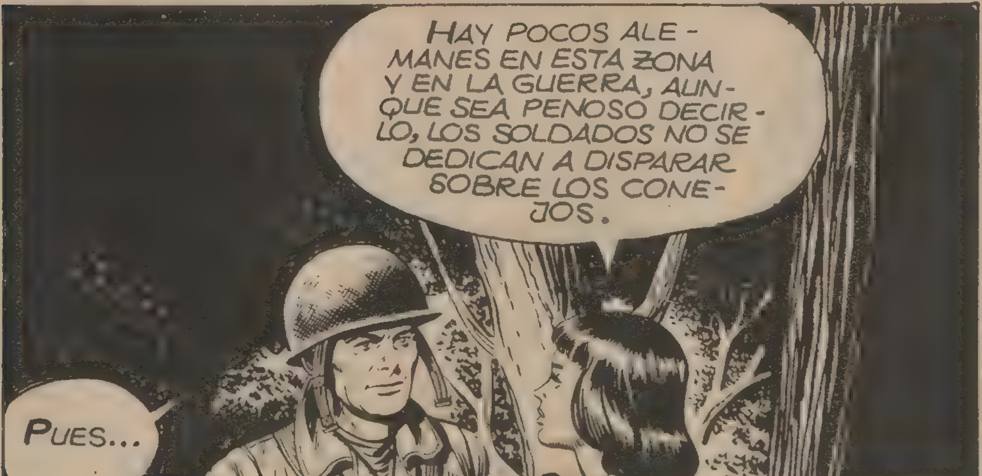
HAY POCOS ALEMANES EN ESTA ZONA Y EN LA GUERRA, AUNQUE SEA PENOSO DECIRLO, LOS SOLDADOS NO SE DEDICAN A DISPARAR SOBRE LOS CONEJOS.
PUES...

LO QUE "GRUÑÓN" QUERÍA ERA QUEDARSE SOLO. SE HALLABA EN EL LUGAR DONDE OCULTÓ SU TESORO Y NO QUERÍA TESTIGOS EN EL MOMENTO DE DESENTERRARLO.

...LOS ALEMANES INICIARON CON ÉXITO UN CONTRAATAQUE LOCAL. EN UN INSTANTE, LA SITUACIÓN HABÍA TOMADO UN GIRO INESPERADO Y MUCHOS SOLDADOS ALIADOS QUEDARON SEPARADOS DE SUS...
...UNIDADES.
¡CON ESTO NO CONTABA!

¡DE BUENA ME HE LIBRADO!

¿QUÉ HAGO YO AHORA?

¡EH, MIRA, UN AMERICANO!
¡AY!
TSIU

EL DISPARO ALCANZÓ A "GRUÑÓN". ATURDIDO POR LA HERIDA, TUVO FUERZAS PARA BUSCAR REFUGIO EN LA MALEZA. PERO ALLÍ PERDIÓ EL CONOCIMIENTO.
¡HA CAÍDO! ¡VAMOS POR ÉL!
PERO ENTONCES, UNOS DISPAROS PROCEDENTES DE LA MALEZA AHUYENTARON A LOS SOLDADOS ALEMANES.
UNA JOVEN ACUDIÓ EN AYUDA DE "GRUÑÓN".
SÓLO ESTÁ DESVANECIDO. VOY A MOJARLE UN POCO EL ROSTRO.

¡NO! ¡NO QUIERO QUE ME MATÉIS! ¡NO!
¡NADA TEMA! ESTÁ A SALVO.
¿QUIÉN ERES? ¿QUÉ HACES AQUÍ?
CÁLLESE, POR FAVOR.
MIRE, ESTAMOS RODEADOS DE ALEMANES.
¡TIENE RAZON!

¿QUÉ VA A HACER? ¿QUIERE QUE LO MATEN? EL BOSQUE DEBE DE ESTAR LLENO DE ALEMANES.
PERO ENTONCES...
YO PODRÉ OCULTARLE EN UN LUGAR SEGURO.
PERO NO PODRÉ PERMANECER MUCHO TIEMPO ASÍ.
NO OBSTANTE, "GRUÑÓN" SE DEJABA LLEVAR. AL PARECER, UN SENTIMIENTO DESCONOCIDO PARA ÉL, HABÍA DESPERTADO EN SU CORAZÓN.
DE LO QUE NO LE CABÍA DUDA, ERA DE QUE ESTABA INSPIRADO POR AQUELLA MUCHACHA TAN RESUELTA.
USTED QUÉDESE AQUÍ. IRÉ A BUSCARLE COMIDA.
¡ESPERA, MUCHACHA!

NO TENGO HAMBRE, CHIQUILLA. ¿CÓMO TE LLAMAS?
MARYSE DUPONT, PARA SERVIRLE.
¿ERES DE AQUÍ O ERES REFUGIADA?
YA SÉ POR QUÉ DICE ESO.
POR MIS POBRES VESTIDOS, ¿NO? SOMOS POBRES, PERO FELICES. MAMÁ TRABAJÓ MUCHO PARA MÍ Y AHORA PROCURO COMPENSAR SU SACRIFICIO. EN OTRO TIEMPO, MAMÁ DICE QUE ÉRAMOS RICOS. PERO UNA NOCHE, UN LADRÓN ENTRÓ EN CASA Y SE LO LLEVÓ TODO. TENÍA YO ENTONCES DOS AÑOS.

ENTONCES, DE ESO HACE UNOS CATORCE AÑOS, ¿NO?
ESO ES.
"GRUÑÓN" ERA UN HOMBRE CURTIDO, YA CASI INCAPAZ DE EMOCIONARSE O SOBRESALTARSE POR NADA. PERO EN AQUELLA OCASIÓN SE EMOCIONÓ.
SIN EMBARGO, SUPO DISIMULAR SU AGITACIÓN INTERIOR.
MI PADRE MURIÓ AQUELLA NOCHE, AL IR A AVISAR A LA POLICÍA.
NO SE MARCHE. QUIZÁ PRECISE ESTAR AQUÍ UNOS DÍAS Y NECESITARÁ COMIDA. VUELVO EN SEGUIDA.
ESTÁ BIEN.

LA MUCHACHA ESTUVO FUERA UNA HORA, APROXIMADAMENTE.
NO HE PODIDO TRAERLE MUCHO, PERO...
¡CARAMBA!
NO NECESITARÉ ESTE PAN, PERO LO ACEPTARÉ SI TÚ A CAMBIO, ME ACEPTAS UN OBSEQUIO.
¿POR QUÉ NO? SERÁ UN RECUERDO DE USTED.
SIN MÁS, "GRUÑÓN" COGIÓ EL PAN Y SE ALEJÓ. LA MUCHACHA REGRESÓ JUNTO A SU MADRE CON EL OBSEQUIO DEL SOLDADO.
¡HIJA MÍA! ¡ES LO QUE NOS ROBARON...!

LA ESPERANZA RENACIÓ EN AQUEL HOGAR DESHECHO POR LA TRAGEDIA. Y, MIENTRAS EN ÉL SE EDIFICABAN LOS MÁS HALAGÜEÑOS PROYECTOS,...
..."GRUÑÓN" INTENTABA REUNIRSE CON LOS SUYOS.
LOS ALEMANES NO PROFUNDIZARON MUCHO. YA DEBO ESTAR EN TERRENO OCUPADO POR LOS MÍOS.
NO SE EQUIVOCÓ EN SUS SUPOSICIONES. A LAS POCAS HORAS PUDO VERSE AL FIN ENTRE LOS SUYOS. SÓLO SU COMPAÑERO SE HABÍA DADO CUENTA...
...DE SU DESAPARICIÓN.
¡CHICO! ¿DÓNDE TE HABÍAS METIDO?
HE ENCONTRADO UN ÁNGEL QUE ME HA SEÑALADO EL BUEN CAMINO.
¿UN ÁNGEL? ¡TÚ NO ESTÁS BIEN DE LA CABEZA!
QUIZÁ. PERO DESDE HOY NO ME LLAMES "GRUÑÓN". HAZLO POR MI NOMBRE: JEAN THIL. ¡NO LO OLVIDES!
JEAN THIL SE CONVIRTIÓ EN UN HOMBRE HONRADO. HABÍA BASTADO AQUELLA ACCIÓN PARA HACERLE SENTIR EL BIENESTAR QUE SE EXPERIMENTA EN EL EJERCICIO DEL BIEN. Y ES QUE NADA ES TAN ALENTADOR COMO VIVIR EN LA PAZ DE LA PROPIA CONCIENCIA. ES DECIR, CON DIOS.
FIN

DE LA SARTÉN AL FUEGO

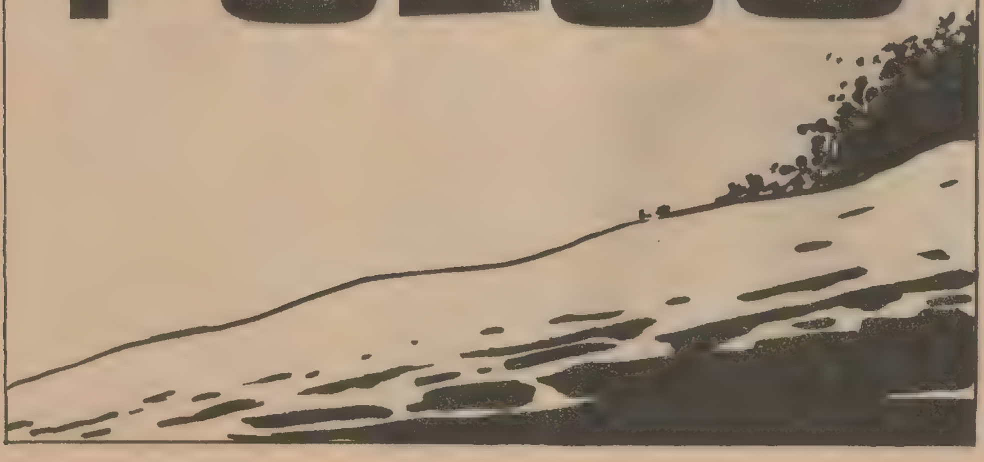

EL HOMBRE QUE ABANDONA A SU PATRIA Y SE CONVIERTE EN UN DESERTOR, EN VANO BUSCARÁ JUSTIFICACIÓN PARA SU GRAVE FALTA.
EN UN LUGAR DEL ÁFRICA ECUATORIAL FRANCESA, EN 1943.
BUENO, ESO SERÁ UNA BROMA.
NO LO ES.
NO MUY LEJOS DE AQUÍ EXISTE UNA FABULOSA FORTUNA EN DIAMANTES.
UNOS HERMANOS DE MI ABUELO VINIERON A CAZAR A ESTE LUGAR. LA CASUALIDAD HIZO QUE ENCONTRARAN UNA FORTUNA EN DIAMANTES, PERO MURIERON A MANOS DE LOS SALVAJES, SI ENCONTRAMOS SUS CUERPOS, HALLAREMOS JUNTO A ELLOS EL TESORO.

ES COMO QUERER ENCONTRAR UNA AGUJA EN UN PAJAR.
NO TANTO; TENGO UN DATO DESCONOCIDO HASTA AHORA.

CONOZCO EL NOMBRE DE LA TRIBU QUE ATACÓ A LOS CAZADORES.
BUENO, PERO... ¿POR QUÉ ME CUENTAS TODO ESO?

PORQUE CREO QUE PUEDES AYUDARME.

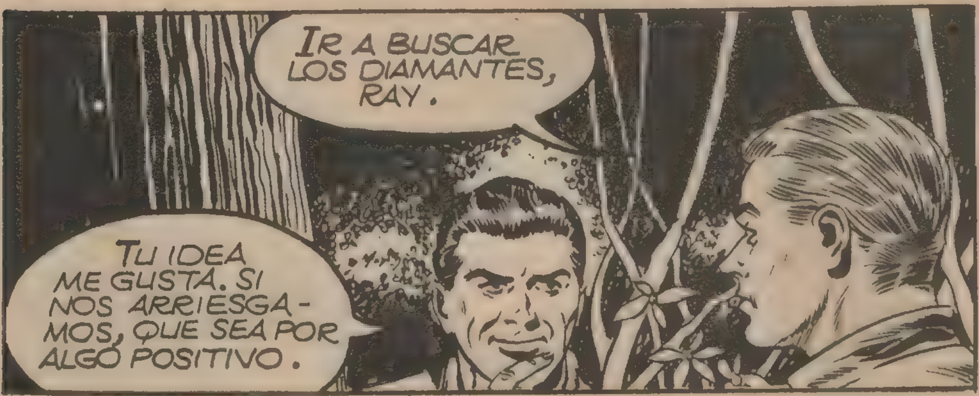

GERARD Y RAY ABANDONARON EL CAMPAMENTO AQUELLA MISMA NOCHE, EN POS DE UNA FORTUNA ESCONDIDA EN ALGÚN LUGAR DE LA TUPIDA SELVA AFRICANA.

¿ESTÁ MUY LEJOS LA REGIÓN A DON-DE VAMOS?

A UNOS TRES DÍAS DE MAR-CHA.
¿NO TE IN-QUIETAN LOS PELIGROS DE LA SELVA?

CON GRANADAS Y DOSCIENTOS CAR-TUCHOS NO LE TE-MO A LA SELVA.

DE PRONTO, UN PELIGRO INESPERA-DO SE LES VINO ENCIMA.
¡CUIDADO, RAY! SI NOS VE SE EN-FURECERÁ.
EL ELEFAN-TE LANZÓ UN TREMEN-DO RESO-PLIDO.

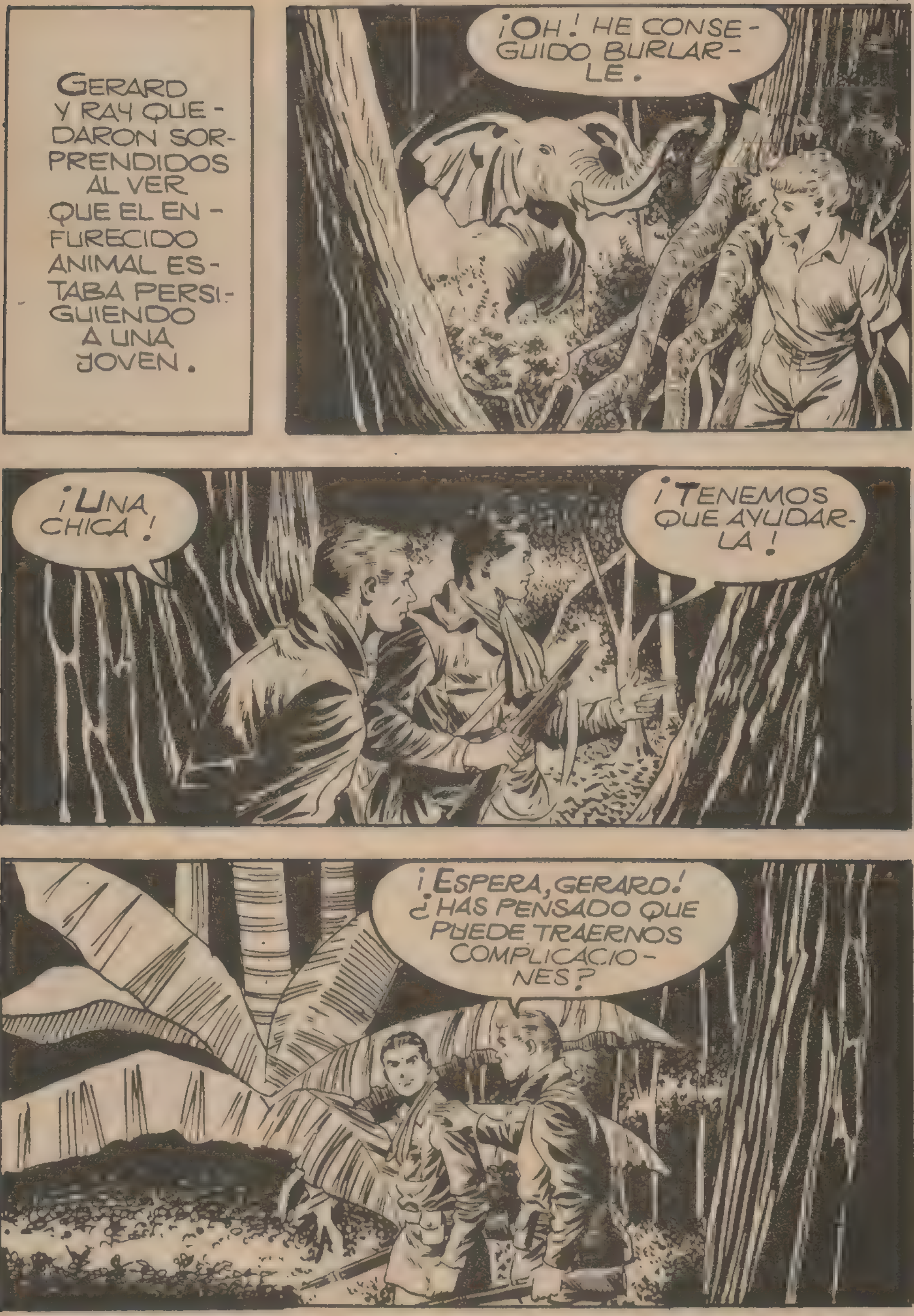
GERARD Y RAY QUEDARON SORPRENDIDOS AL VER QUE EL ENFURECIDO ANIMAL ESTABA PERSIGUIENDO A UNA JOVEN.
¡OH! HE CONSEGUIDO BURLARLE.
¡UNA CHICA!
¡TENEMOS QUE AYUDARLA!
¡ESPERA, GERARD! ¿HAS PENSADO QUE PUEDE TRAERNOS COMPLICACIONES?

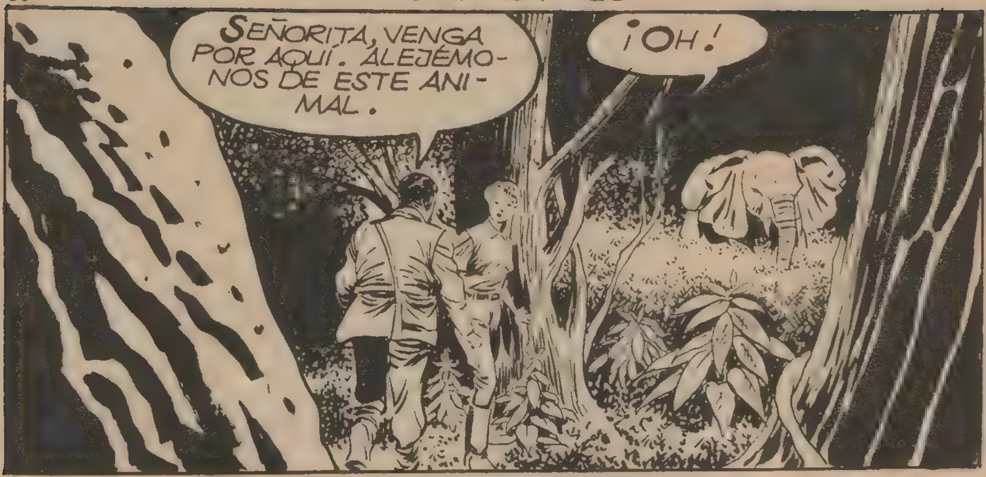
SEÑORITA, VENGA POR AQUÍ. ALEJÉMONOS DE ESTE ANIMAL.
¡OH!

¡DOS LEGIONARIOS! HE TENIDO SUERTE AL ENCONTRARLOS. PRECISAMENTE SOY LA HIJA DEL CORONEL LATOUR.
¡VAYA!

SEÑORITA LATOUR, DE POCO LE HABRÁ SERVIDO ENCONTRARNOS. LAMENTO DECIRLA QUE TAMBIÉN NOSOTROS NOS HEMOS EXTRAVIADO.
¡DIOS MÍO!

BUENO, TAL VEZ JUNTOS PODAMOS ENCONTRAR EL CAMINO, ¿NO LES PARECE?

PERO... ¿TE DAS CUENTA DEL LÍO EN QUE NOS HEMOS METIDO?
¿Y QUÉ QUERÍAS HACER?

NO LO SÉ, GERARD, PERO, COMO TE DIJE, LA MUCHACHA NOS TRAERÁ COMPLICACIONES...

REANUDARON LA MARCHA Y NO SE DETUVIERON HASTA EL MEDIODÍA.

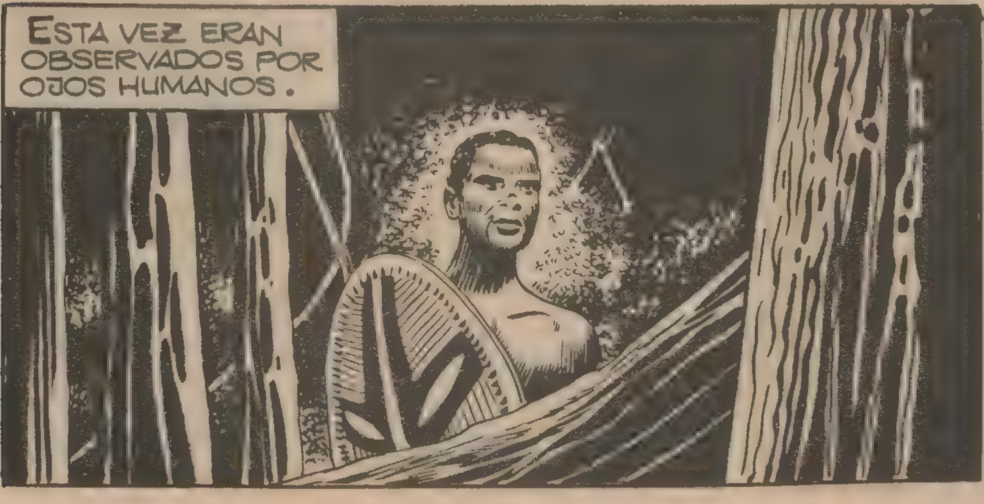

YA HEMOS DESCANSADO BASTANTE.

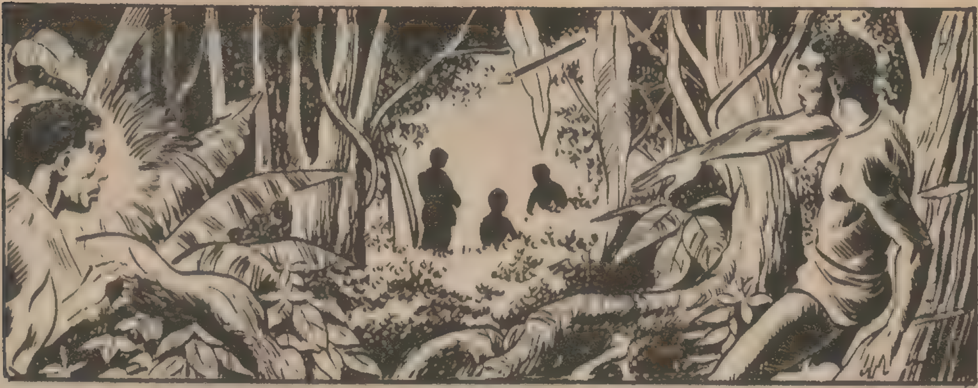

¿EH?

¡CUIDADO! ¡SALVAJES!
¡AHÍ VA LA RESPUES-TA!

¡LO HAS ALCANZADO, GERARD! ¡POR ALLÍ!

¡DIOS MÍO, RAY! ¡MIRA LO QUE LLEVABA ESE SALVAJE COLGADO AL CUELLO!

PERTENECIÓ A LOS CAZADORES QUE BUSCAMOS. TODOS LOS HERMANOS DE MI ABUELO LLEVABAN UNA MEDALLA IGUAL.

RAY BUSCÓ A LA MUCHACHA QUE SE HABÍA QUEDADO REZAGADA, PERO NO LA ENCONTRÓ.

LA MUCHACHA ESTABA AL BORDE DE UN PELIGRO.
¡DIOS MIO!
¡SOCORRO!

¡ES LA VOZ DE LA CHICA! ¿QUÉ LE OCURRIRÁ?
TIENE QUE ESTAR POR AHÍ...
¡AUG!

PARALIZADA POR EL TERROR, DESIRÉE ESTABA A PUNTO DE SER ALCANZADA POR EL COCODRILO. DE PRONTO, UNA LANZA SE CLAVÓ...

RAY SE DIO CUENTA DE LA PRESENCIA DEL NEGRO.

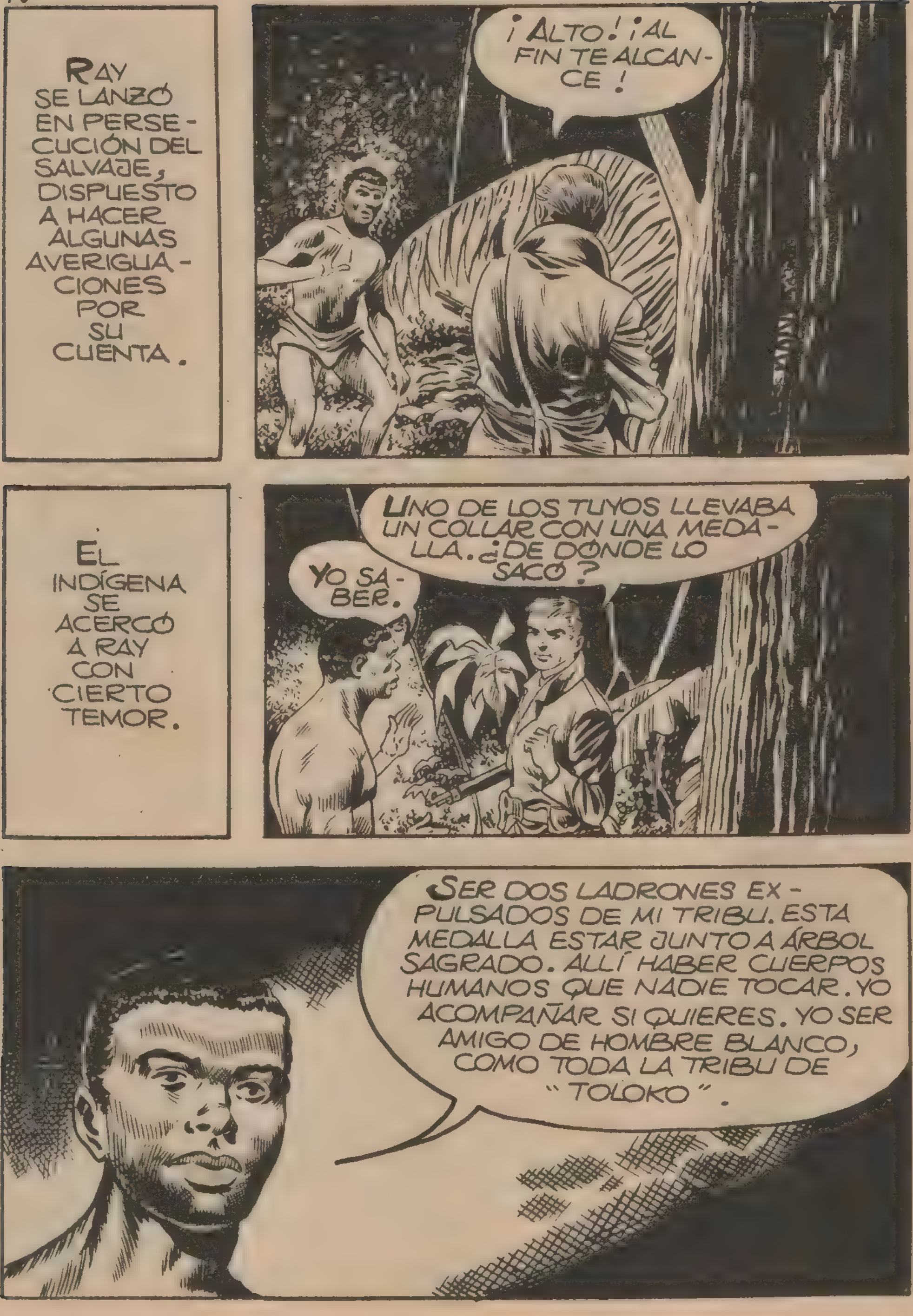
RAY SE LANZÓ EN PERSECUCIÓN DEL SALVAJE, DISPUESTO A HACER ALGUNAS AVERIGUACIONES POR SU CUENTA.
¡ALTO! ¡AL FIN TE ALCANCE!
EL INDÍGENA SE ACERCÓ A RAY CON CIERTO TEMOR.
UNO DE LOS TUYOS LLEVABA UN COLLAR CON UNA MEDALLA. ¿DE DONDE LO SACÓ?
YO SABER.
SER DOS LADRONES EXPULSADOS DE MI TRIBU. ESTA MEDALLA ESTAR JUNTO A ÁRBOL SAGRADO. ALLÍ HABER CUERPOS HUMANOS QUE NADIE TOCAR. YO ACOMPAÑAR SI QUIERES. YO SER AMIGO DE HOMBRE BLANCO, COMO TODA LA TRIBU DE "TOLOKO".

SÍ, ACOMPÁÑAME. HAS TENIDO UNA EXCELENTE IDEA.
¿LLEVAMOS MUCHACHA?
NO. ELLA ME ESPERARÁ AQUÍ, AUNQUE TARDEMOS UNA SEMANA.
PERO DESIRÉE HABÍA OÍDO LA CONVERSACIÓN Y EMPEZÓ A SOSPECHAR DE LAS BUENAS INTENCIONES DE RAY.
IGNORO LO QUE ESOS DOS SOLDADOS ESTÁN BUSCANDO, PERO SEGURO QUE NO BUSCAN EL CAMPAMENTO. ¡SON DESERTORES!
NO LES IMPORTA MI SEGURIDAD, Y EL LLAMADO RAY HA TRAICIONADO A SU COMPAÑERO AL IRSE DE AQUÍ SIN DECIRLE NADA.

DOS HORAS DESPUÉS...

ALLÍ ESTAR EL ÁRBOL. YO NO IR; SER "TABÚ" PARA MÍ.
COMO QUIERAS, AMIGO.
RAY NO COMPARTÍA EL TEMOR DEL SALVAJE Y SE ACERCÓ SIN MIEDO A LOS RESTOS QUE HABÍA JUNTO AL ÁRBOL.
¡AQUÍ ESTÁN LOS DIAMANTES! HA SIDO FÁCIL.
HACER MAL EN LLEVARTE ESO.
¡TONTERÍAS!

AHORA, SI QUIERES GANARTE ALGÚN DINERO, SÍRVEME DE GUÍA.
¿NO VOLVER A BUSCAR MUCHACHA?
NO TE PREOCUPES POR ELLA.
BUENO, YO OBEDECER.
ENTRETANTO, GERARD, QUE NO HABÍA PODIDO ENCONTRAR AL OTRO SALVAJE, REGRESÓ AL LUGAR DONDE SUPONÍA LE ESPERABA SU AMIGO.
¿DÓNDE ESTÁ RAY?

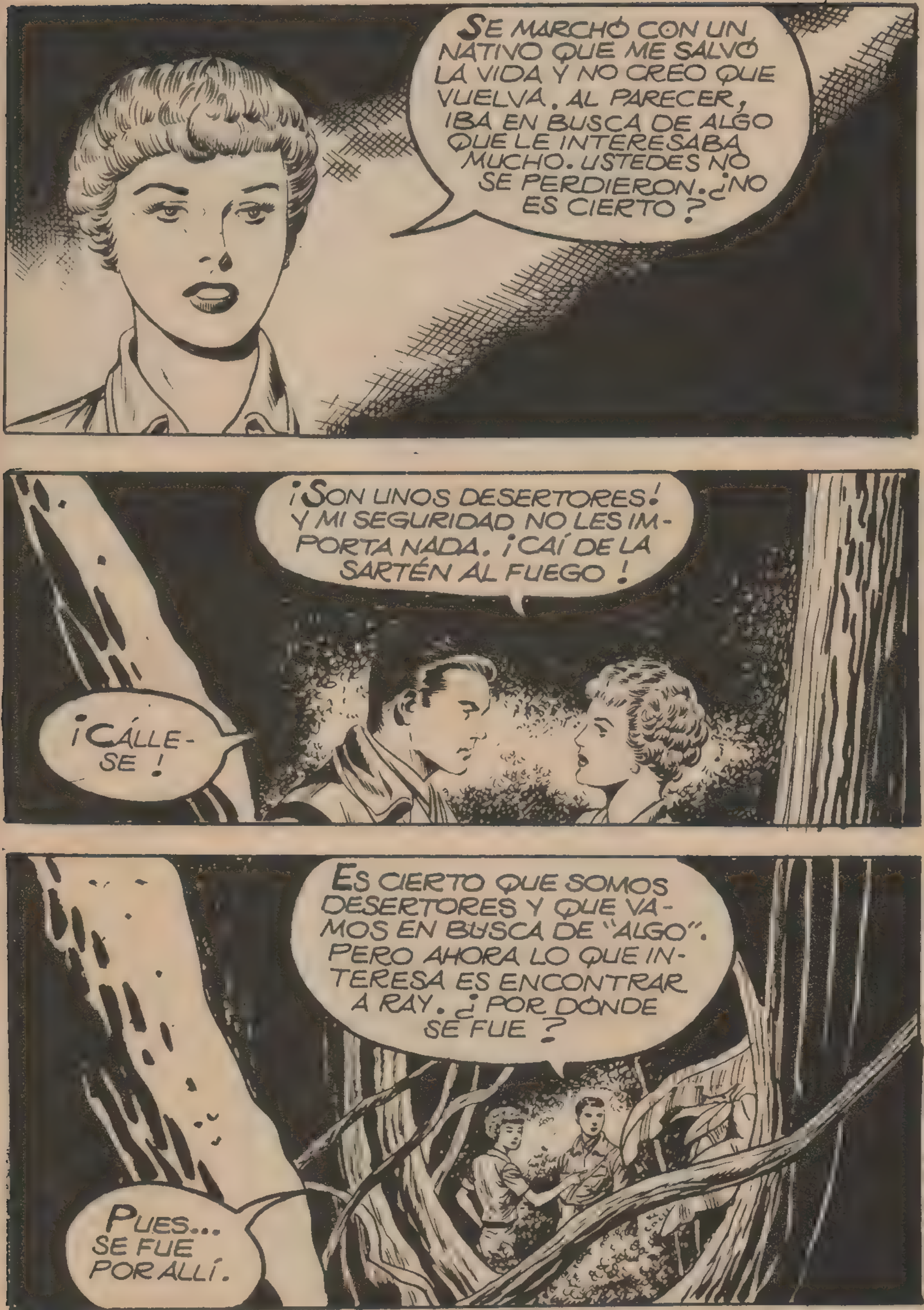
SE MARCHÓ CON UN NATIVO QUE ME SALVÓ LA VIDA Y NO CREO QUE VUELVA. AL PARECER, IBA EN BUSCA DE ALGO QUE LE INTERESABA MUCHO. USTEDES NO SE PERDIERON. ¿NO ES CIERTO?
¡SON UNOS DESERTORES! Y MI SEGURIDAD NO LES IMPORTA NADA. ¡CAÍ DE LA SARTÉN AL FUEGO!
¡CÁLLESE!
ES CIERTO QUE SOMOS DESERTORES Y QUE VAMOS EN BUSCA DE "ALGO". PERO AHORA LO QUE INTERESA ES ENCONTRAR A RAY. ¿POR DÓNDE SE FUE?
PUES... SE FUE POR ALLÍ.

ESCUCHE, ANTES DE EMPRENDER LA MARCHA LE RUEGO UNOS MOMENTOS DE ATENCIÓN.
DE ACUERDO, PERO SEA BREVE.
IGNORO EL VALOR DE LO QUE QUIEREN ENCONTRAR, PERO, ¿HA PENSADO EN LO QUE VAN A PERDER? UN DESERTOR SE MANCHA PARA SIEMPRE CON EL ESTIGMA DEL DESHONOR Y LA COBARDÍA. ¿ESTÁ ESE OBJETO QUE BUSCA A LA ALTURA DEL PRECIO QUE VA A PAGAR POR ÉL?
NO NECESITO SUS CONSEJOS. VENGA CONMIGO O QUÉDESE. ES CUANTO PUEDO DECIRLE.
LE ACOMPAÑARÉ. NO PUEDO HACER OTRA COSA.
PERO LAS NOBLES PALABRAS DE DESIRÉE HABÍAN ABIERTO UNA BRECHA EN EL ESPÍRITU DE GERARD, AUNQUE DISIMULÓ ANTE LA MUCHACHA.

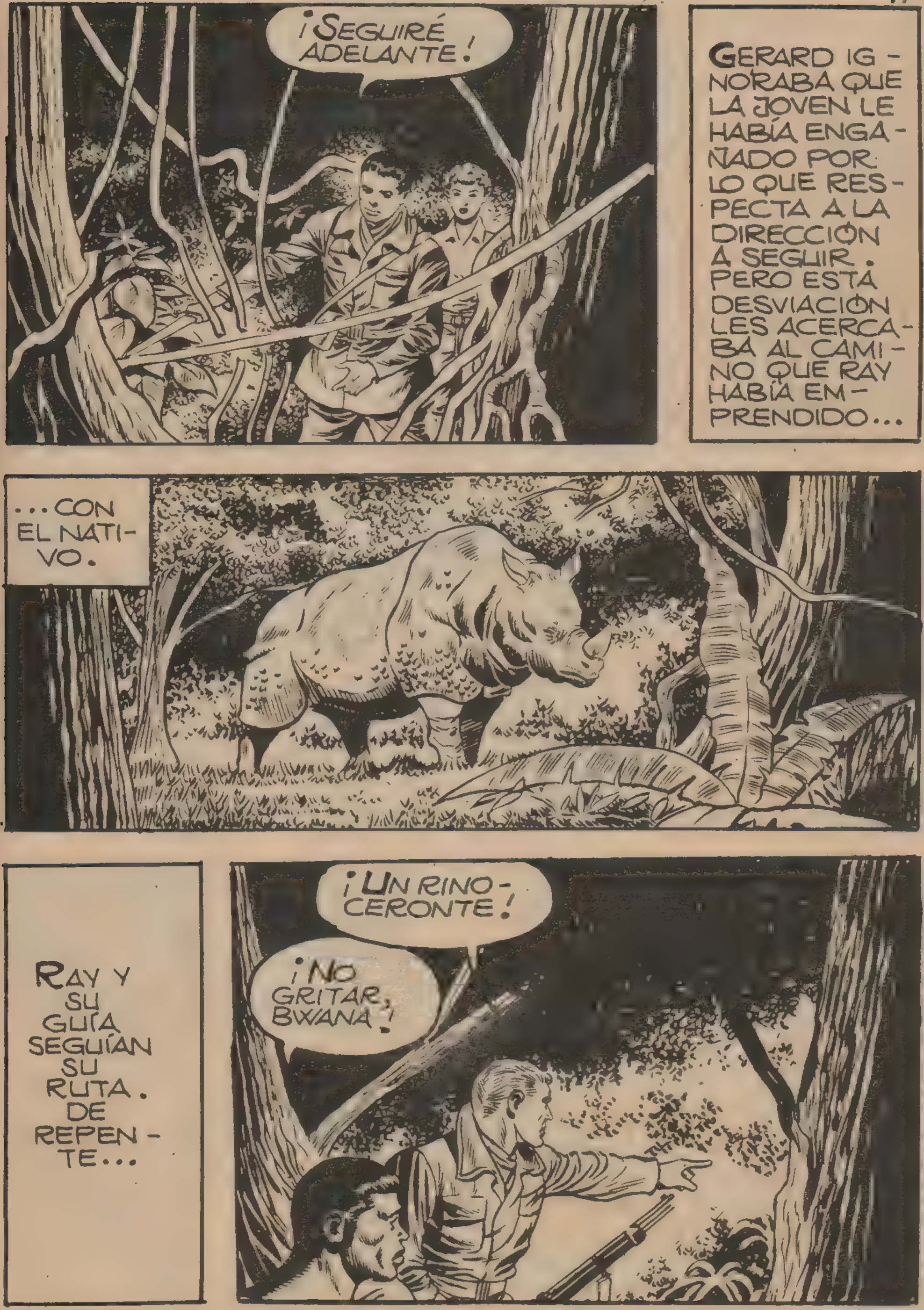
¡SEGUIRÉ ADELANTE!
GERARD IGNORABA QUE LA JOVEN LE HABÍA ENGAÑADO POR LO QUE RESPECTA A LA DIRECCIÓN A SEGUIR. PERO ESTA DESVIACIÓN LES ACERCABA AL CAMINO QUE RAY HABÍA EMPRENDIDO...
...CON EL NATIVO.
RAY Y SU GUÍA SEGUÍAN SU RUTA. DE REPENTE...
¡UN RINOCERONTE!
¡NO GRITAR, BWANA!

EL RINOCERONTE OLIÓ LA PRESENCIA DE LOS DOS HOMBRES Y ARREMETIÓ CON FURIA HACIA SU DIRECCIÓN.
RAY COMETIÓ LA IMPRUDENCIA DE HACER FRENTE A LA ENFURECIDA FIERA; IGNORABA LA FORMA PECULIAR QUE TIENEN DE ATACAR...
...ESAS BESTIAS.
¡LE HE DADO, PERO NO SE DETIENE!
LAS BALAS DE RAY, SI BIEN DIERON EN EL BLANCO, REBOTARON EN LA DURA PIEL DEL ANIMAL. LUEGO, PARALIZADO POR EL PÁNICO, NO SUPO APARTARSE...
...DE LA TEMIBLE TRAYECTORIA DE LA FIERA Y...

¿HA OÍDO ESE GRITO?
SIGUIENDO LA DIRECCIÓN DEL GRITO, GERARD Y DESIRÉE LLEGARON AL LUGAR DONDE SE HABÍA DESARROLLADO EL DRAMA.
EL NO APARTARSE A TIEMPO Y...

GERARD RECOGIÓ LAS PIEDRAS PRECIOSAS QUE LLEVABA SU AMIGO. PERO LO HIZO CON TRISTEZA. DESPUÉS, LENTAMENTE, SE VOLVIÓ HACIA DESIRÉE.

...GUIADOS POR EL NEGRO, GERARD Y DESIRÉE EMPRENDIERON LA MARCHA HACIA EL CAMPAMENTO.

BUSCARÍA UN DESTINO ADECUADO PARA EL TESORO QUE TENÍA EN SU PODER, PERO ANTES CUMPLIRÍA COMO UN SOLDADO.

FIN

BOIXCAR

OBRAS COMPLETAS

Una moderna y cuidada presentación para una colección famosa:

HAZAÑAS BÉLICAS

Una ocasión única para coleccionar toda la obra de este genial dibujante y guionista, iniciador de esta gran serie de relatos bélicos.

En cada volumen, se insertan varios títulos completos hasta un total de 80 páginas.

En el próximo número podrán leer los siguientes títulos:

ACCION EN LA SELVA
RESCATE FRUSTRADO
93 ALMA DEBIL

EDICIONES TORAY, S. A.

12 PESETAS